Modèle CCYC : ©DNE

Nom de famille *(naissance)* **:**
(Suivi s'il y a lieu, du nom d'usage)

Prénom(s) :

N° candidat : **N° d'inscription :**

(Les numéros figurent sur la convocation.)

Liberté • Égalité • Fraternité
RÉPUBLIQUE FRANÇAISE

Né(e) le : / /

1.1

ÉVALUATIONS COMMUNES

CLASSE : Terminale

EC : ☐ EC1 ☐ EC2 ☒ EC3

VOIE : ☐ Générale ☐ Technologique ☒ Toutes voies (LV)

ENSEIGNEMENT : Allemand

DURÉE DE L'ÉPREUVE : 0h10

Niveaux visés (LV) : LVA : B2 LVB : B1

CALCULATRICE AUTORISÉE : ☐Oui ☒ Non

DICTIONNAIRE AUTORISÉ : ☐Oui ☒ Non

☐ Ce sujet contient des parties à rendre par le candidat avec sa copie. De ce fait, il ne peut être dupliqué et doit être imprimé pour chaque candidat afin d'assurer ensuite sa bonne numérisation.

☒ Ce sujet intègre des éléments en couleur. S'il est choisi par l'équipe pédagogique, il est nécessaire que chaque élève dispose d'une impression en couleur.

☐ Ce sujet contient des pièces jointes de type audio ou vidéo qu'il faudra télécharger et jouer le jour de l'épreuve.

Nombre total de pages : 3

SPECIMEN

ALLEMAND – SUJET (évaluation 3, tronc commun)

EXPRESSION ORALE

Le sujet porte sur **l'axe 5** du programme : **Fictions et réalités.**

Document A

Fotomontage: *Deutsche Schlösser virtuell.*

Die Deutsche Zentrale für Tourismus (DZT) hat erstmals eine Augmented Reality-Anwendung zum Thema „Schlösser, Parks und Gärten" gestartet.

Aus: www.tn-deutschland.com/

Modèle CCYC : ©DNE
Nom de famille (naissance) :
(Suivi s'il y a lieu, du nom d'usage)
Prénom(s) :
N° candidat :
N° d'inscription :
(Les numéros figurent sur la convocation.)
Liberté • Égalité • Fraternité
RÉPUBLIQUE FRANÇAISE
Né(e) le : / /
1.1

ALLEMAND – SUJET (évaluation 3, tronc commun)

EXPRESSION ORALE

Le sujet porte sur **l'axe 5** du programme : **Fictions et réalités.**

Document B

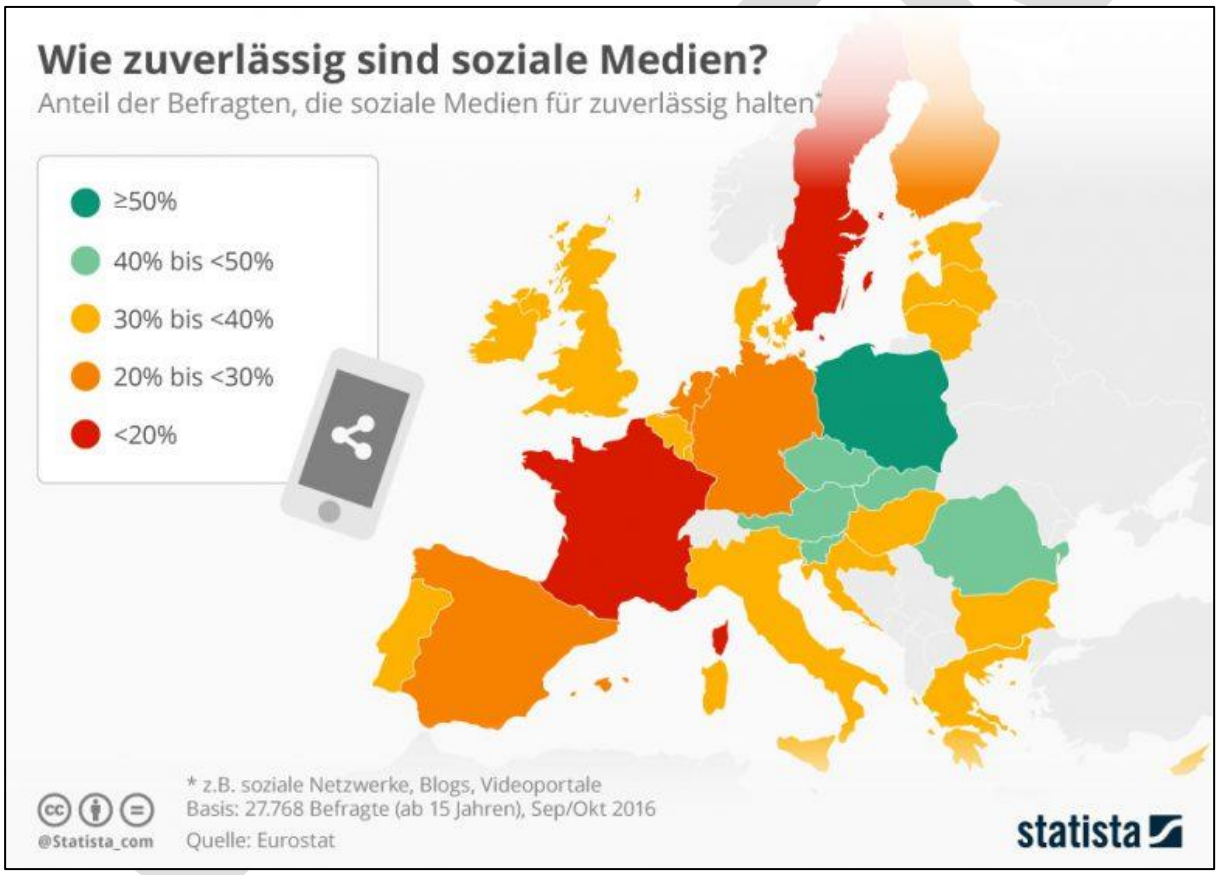

Europakarte – Umfrage: *Wie zuverlässig*[1] *sind soziale Medien?*
.Anteil der Befragten, die soziale Medien für zuverlässig* halten.

Aus: Eurostat, 2016 – 27768 Befragte (ab 15 Jahren).

[1] Zuverlässig : fiable